

Ⅱ 事業状況

1 外来患者状況

(1) 外来患者数

初診患者数は昨年度に引き続き増加しており、医師数が増えた影響と考えられる。

○外来患者数

	平成29年 4月	5月	6月	7月	8月	9月	10月	11月	12月	平成30年 1月	2月	3月	合計	月平均
初診患者数	91	70	76	79	86	96	99	105	72	69	87	95	1,025	85.4
実人数	1,440	1,446	1,404	1,481	1,445	1,503	1,496	1,523	1,494	1,499	1,498	1,509	17,738	1,478
延人数	2,528	2,555	2,586	2,561	2,497	2,648	2,579	2,614	2,550	2,430	2,458	2,747	30,753	2,563
実日数	24	24	26	24	26	24	25	24	23	23	23	26	292	-
1日平均	105.3	106.5	99.5	106.7	96.0	110.3	103.2	108.9	110.9	105.7	106.9	105.7	-	105.3

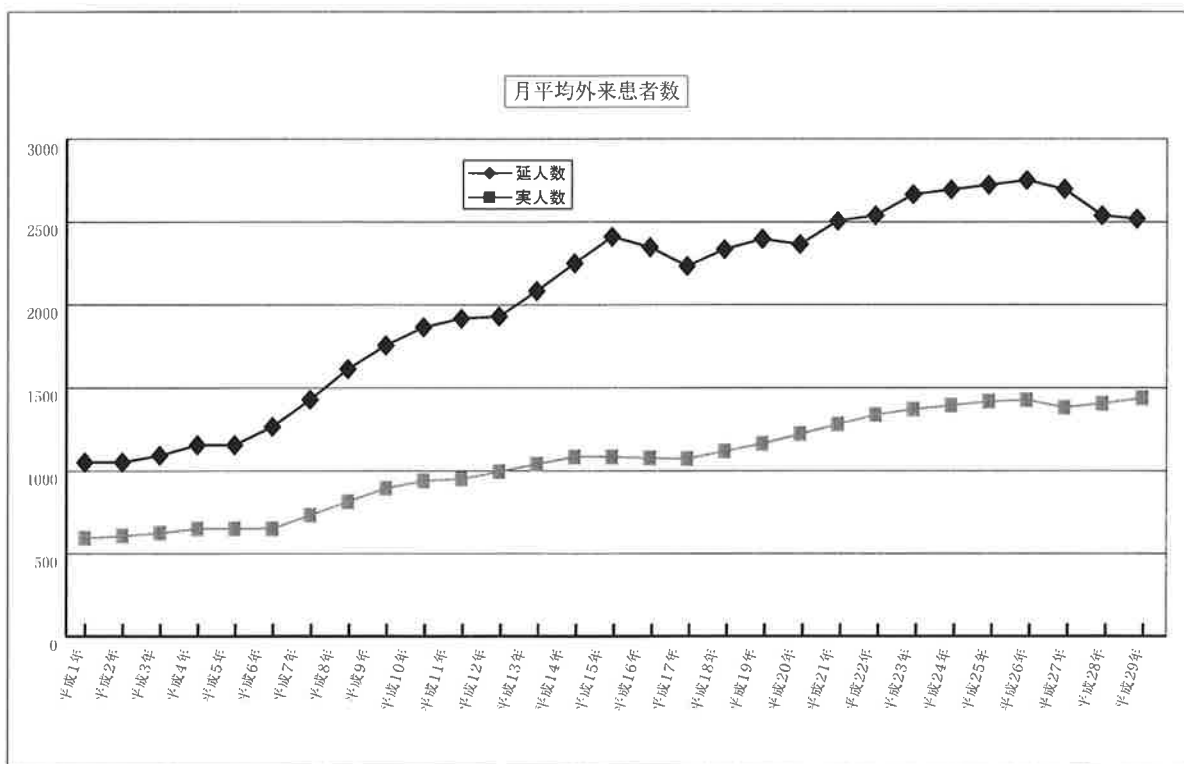

ICD10による精神疾患の分類 (抜粋)

- | | | | |
|----|--------------------------|-----|------------------------------------|
| F0 | 症状性を含む器質性精神障害 | F6 | 成人のパーソナリティ及び行動の障害 |
| F1 | 精神作用物質使用による精神及び行動の障害 | F7 | 精神遅滞(知的障害) |
| F2 | 統合失調症、統合失調型障害及び妄想性障害 | F8 | 心理的発達障害 |
| F3 | 気分(感情)障害 | F9 | 小児期及び青年期に通常発症する行動及び情緒の障害、特定不能の精神障害 |
| F4 | 神経症性障害、ストレス関連障害及び身体表現性障害 | G40 | てんかん |
| F5 | 生理的障害及び身体的要因に関連した行動症候群 | F99 | その他 |

(2) 病名別外来患者数

認知症の増加と統合失調症の減少は続いている。他に、気分障害の増加割合が大きくなっている。

○病名別外来患者数(平成) (各年3月分)

病名	22年	23年	24年	25年	26年	27年	28年	29年	30年
F0	21	13	29	23	44	47	47	84	90
F1	20	21	11	16	15	15	12	16	14
F2	675	651	630	643	588	591	568	589	570
F3	336	364	334	376	398	367	419	430	464
F4	116	116	125	124	126	157	176	195	185
F5	29	19	8	31	3	1	7	4	7
F6	10	11	7	18	9	7	8	14	11
F7	6	11	6	16	3	11	18	18	22
F8	6	8	9	10	25	12	19	30	30
F9	4	1	5	3	1	1	8	11	15
G40	18	4	15	30	16	15	12	14	11
F99	7	5	15	13	23	26	23	11	15
計	1,248	1,224	1,194	1,303	1,251	1,250	1,317	1,416	1,434

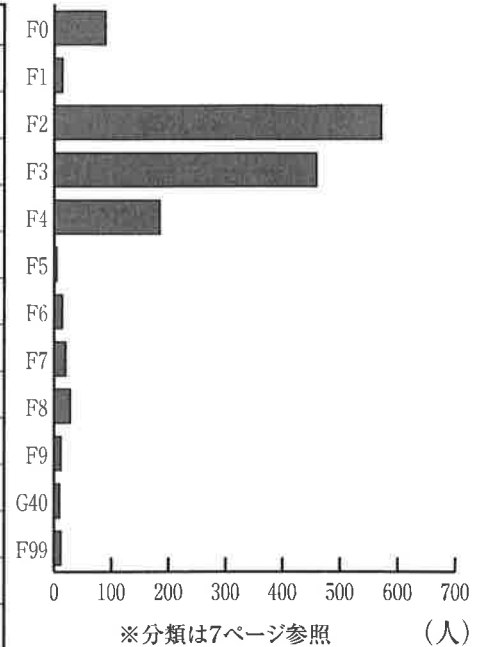

(3) 病名別初診患者数

割合で見ると、認知症と気分障害が増加していることが分かる。気分障害は、前年度の数値が他の年度に比べて極端に低かったものと考えられる。

○病名別初診外来患者数(平成)

病名	23年度	24年度	25年度	26年度	27年度	28年度	29年度
F0	48	51	78	68	61	109	146
F1	11	15	10	10	11	13	8
F2	172	182	165	144	124	123	152
F3	194	191	218	228	232	172	267
F4	157	130	143	145	173	150	194
F5	6	10	8	5	11	4	8
F6	4	9	8	4	8	14	4
F7	27	19	21	25	22	34	40
F8	12	15	17	19	30	52	44
F9	0	2	3	7	14	23	26
G40	7	8	3	3	2	3	1
F99	10	14	14	11	4	6	4
計	648	646	688	669	692	703	894

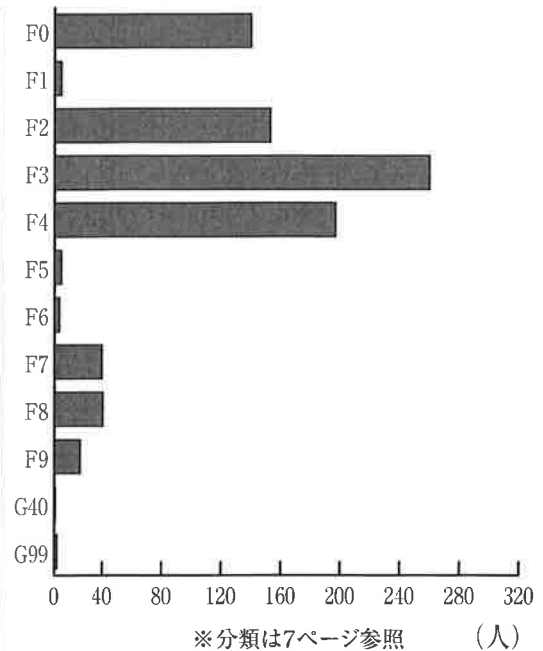

2 入院患者状況

(1) 入院患者数

平均在院日数が200日を切り、病床の回転はますます早くなっているが、それと関係しているのか、病床利用率は減少傾向が続いている。

	平成29年 4月	5月	6月	7月	8月	9月	10月	11月	12月	平成30年 1月	2月	3月	年間合計	年間平均
延入院患者数	6,041	6,460	6,407	6,302	6,222	6,175	6,066	5,610	5,974	5,860	5,045	5,706	71,868	—
1日平均	201.4	208.4	213.6	203.3	200.7	205.8	195.7	187.0	192.7	189.0	180.2	184.1	—	196.9
入院数	35	42	32	35	28	25	32	26	30	21	28	37	371	—
退院数	22	37	37	41	27	31	34	35	23	35	26	37	385	—
平均在院日数	212.0	163.5	185.7	165.8	226.3	220.5	183.8	183.9	225.4	209.3	186.9	154.2	—	190.1

	平成21年度	平成22年度	平成23年度	平成24年度	平成25年度	平成26年度	平成27年度	平成28年度	平成29年度
許可病床数	239床	239床	239床	239床	239床	236床	236床	236床	236床
病床利用率	92.2%	89.7%	90.4%	89.2%	85.7%	89.0%	84.4%	84.7%	83.4%
一日平均入院患者数	220.4人	214.3人	215.6人	213.1人	204.8人	211.9人	199.2人	200.0人	196.9人
新規入院患者数	307人	274人	309人	274人	339人	348人	270人	331人	371人
措置	7人	2人	1人	4人	5人	3人	1人	6人	3人
医 保	47人	38人	43人	46人	83人	75人	69人	131人	135人
任 意	252人	234人	263人	221人	248人	268人	198人	193人	232人
応 急	1人	—	2人	3人	3人	2人	2人	1人	1人
退院患者数	311人	280人	298人	301人	332人	348人	280人	325人	385人
平均在院日数	260日	282日	260日	271日	223日	222日	265日	223日	190日

(2) 病名別入院患者数

入院患者数全体では大きな傾向は見られないが、新規入院患者数をみると認知症の増加傾向は明らかである。

○病名別入院患者数(平成) (各年3月末)

病名	19年	20年	21年	22年	23年	24年	25年	26年	27年	28年	29年	30年
F0	3	1	3	7	5	6	4	8	8	9	17	15
F1	4	3	2	4	3	5	3	4	2	2	3	3
F2	185	171	180	171	163	162	153	144	149	133	129	133
F3	20	27	24	22	27	36	24	33	33	26	27	26
F4	6	4	6	6	6	6	5	5	5	11	8	2
F5	2	2	2	2	2	2	2	4	1	2	2	0
F6	3	3	3	4	4	3	3	3	0	3	3	0
F7	0	0	0	0	0	0	0	0	0	3	3	2
F8	0	0	0	0	0	0	0	0	1	1	0	0
F9	0	0	0	0	0	1	0	0	0	0	1	0
G40	0	0	0	0	0	0	0	0	1	1	0	0
F99	0	0	0	0	0	0	0	0	2	1	2	0
計	223	211	220	216	210	221	194	201	202	192	195	181

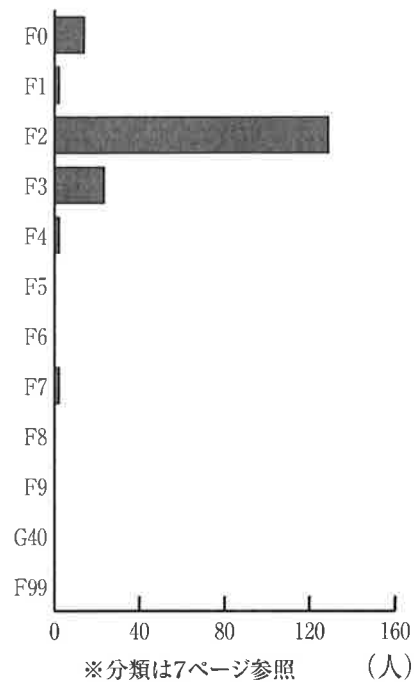

○病名別新規入院患者数(平成)

病名	19年度	20年度	21年度	22年度	23年度	24年度	25年度	26年度	27年度	28年度	29年度
F0	4	11	12	11	15	22	37	26	35	67	90
F1	6	5	7	6	10	6	14	8	4	8	10
F2	146	161	171	139	145	142	166	143	121	129	138
F3	88	80	82	84	102	80	95	123	76	91	95
F4	10	15	27	26	30	18	21	34	14	17	28
F5	0	0	0	3	1	0	5	4	2	1	0
F6	3	1	8	2	0	0	1	1	3	1	2
F7	0	0	0	2	0	0	0	1	4	7	4
F8	0	0	0	1	2	2	0	1	7	4	3
F9	0	0	0	0	2	2	0	4	1	2	0
G40	0	0	0	0	2	2	0	1	2	1	0
F99	0	0	0	0	0	0	0	2	1	3	1
計	257	273	307	274	309	274	339	348	270	331	371

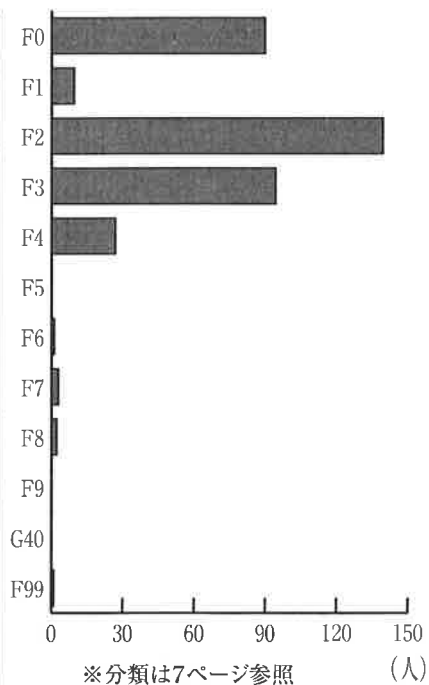

3 精神科救急対応状況

志太・榛原地区の精神科救急医療の輪番病院の指定を受け、今年度も、毎週月・木曜日と、第2・第3・第4の土・日曜日を担当した。対応件数は前年度から微増となった。診断名においては、統合失調症が減少している以外にはっきりとした傾向は見られなかった。

○対応件数(平成)

	4月	5月	6月	7月	8月	9月	10月	11月	12月	1月	2月	3月	合計	28年度	27年度	26年度	25年度	24年度	23年度	22年度	21年度
平日夜間	4	3	4	7	8	8	3	5	3	2	7	8	62	54	57	92	65	52	69	50	61
土曜午後													0	0	0	1	0	0	1	2	0
土曜夜間	2		4	2	2	1	2		1	1	1	1	17	14	17	23	16	11	20	17	13
休日昼間	3	4	3	1	2	2	3	3	4	5		1	31	29	21	42	31	29	22	14	24
休日夜間	1		1	1	1		3	1	1	3			12	12	12	14	18	16	13	6	13
計	10	7	12	11	13	11	11	9	9	11	8	10	122	109	107	172	130	108	125	89	111

○診断名(平成)

	4月	5月	6月	7月	8月	9月	10月	11月	12月	1月	2月	3月	合計	28年度	27年度	26年度	25年度	24年度	23年度	22年度	21年度
F0	0	1	1	0	1	2	0	1	1	1	0	0	8	5	4	4	4	3	4	0	2
F1	0	0	0	0	0	0	1	1	1	1	0	1	5	3	5	6	3	2	4	2	4
F2	3	3	1	5	6	2	4	1	1	3	3	1	33	37	44	61	54	45	36	38	49
F3	3	0	7	3	1	2	5	2	2	3	3	6	37	34	33	64	41	30	37	23	26
F4	1	3	1	2	2	2	1	2	2	1	0	1	18	10	7	25	13	9	23	18	22
F5	1	0	0	0	0	0	0	0	0	0	0	0	1	0	2	0	1	1	1	1	0
F6	0	0	1	0	1	1	0	1	1	1	1	0	7	4	0	3	4	8	9	2	5
F7	0	0	0	0	1	0	0	1	1	1	1	1	6	11	3	4	4	5	3	2	0
F8	2	0	1	1	1	1	0	0	0	0	0	0	6	3	6	1	2	2	2	2	0
F9	0	0	0	0	0	0	0	0	0	0	0	0	0	0	1	0	0	1	3	1	0
G40	0	0	0	0	0	0	0	0	0	0	0	0	0	1	0	0	0	2	0	0	2
F99	0	0	0	0	0	1	0	0	0	0	0	0	1	1	2	4	4	0	3	0	1
計	10	7	12	11	13	11	11	9	9	11	8	10	122	109	107	172	130	108	125	89	111

※分類は7ページ参照

II 事業状況

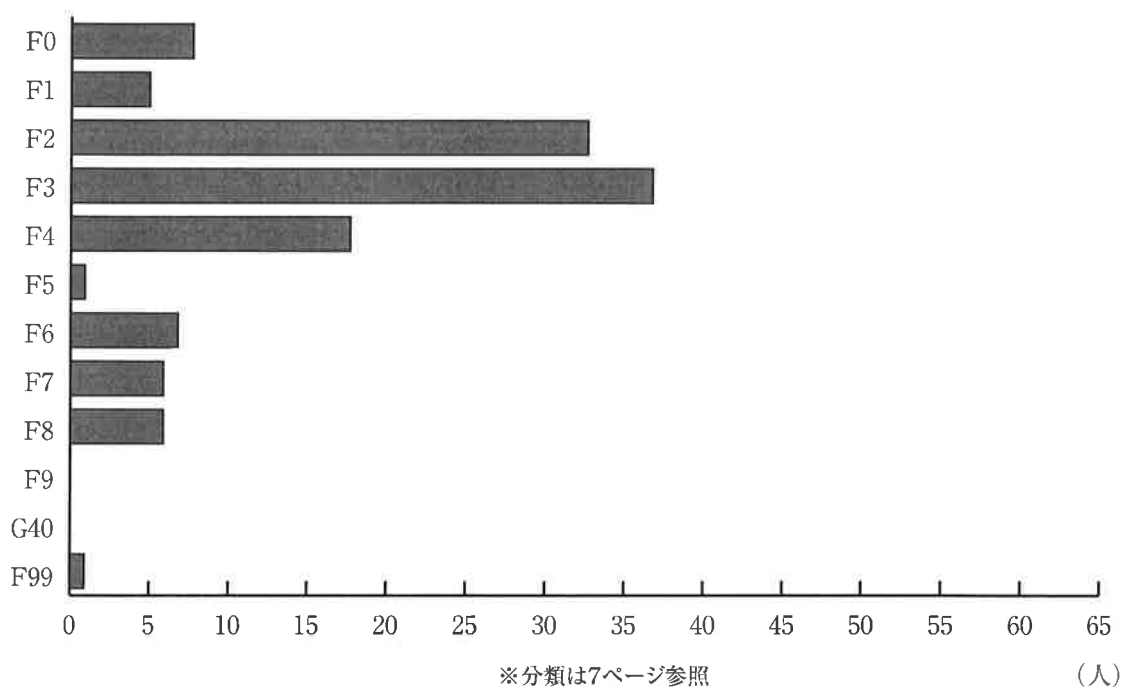

○処置内容(平成)

	4月	5月	6月	7月	8月	9月	10月	11月	12月	1月	2月	3月	合計	28年度	27年度	26年度	25年度	24年度	23年度	22年度	21年度	
相 談													0	2								
外来診療	5	4	5	7	5	7	6	8	6	7	4	4	68	59	61	94	76	72	87	43	61	
入 院	5	3	7	4	8	4	5	1	3	4	4	6	54	47	46	78	54	36	38	46	49	
任意 医保 緊措 措置 応急	3	1	4	3	6	2	2	1	2	3	4	4	35	20	27	48	31	23	26	33	35	
	2	2	3	1	2	2	2		1			2	17	25	17	28	18	9	11	12	11	
							1			1			2	2	1	1	3	3	1	1	3	
													0	0	0	0	0	0	0	0	0	
計	10	7	12	11	13	11	11	9	9	11	8	10	122	108	107	172	130	108	125	89	110	

電話相談	17	23	28	29	30	27	34	32	16	14	25	20	295	283	283	276	251	309	487	598	1,375
------	----	----	----	----	----	----	----	----	----	----	----	----	-----	-----	-----	-----	-----	-----	-----	-----	-------

4 認知症疾患医療センター状況

(1) 認知症疾患にかかわる外来件数及び鑑別診断件数 [延べ件数]

外 来 件 数	938
うち鑑別診断件数	174

(2) 入院件数(当センター及び連携病院における入院) [延べ件数]

	認知症周辺症状及び 身体合併症等(診断名)	入院件数
認知症疾患医療センター	アルツハイマー型認知症	65
	レビー小体型認知症	4
	脳血管性認知症	8
	前頭側頭型認知症	7
連携病院 ※連携病院：静岡市立静岡病院	誤嚥性肺炎	1
	急性肝炎	1
合計		86

(3) 専門医療相談件数（電話相談及び面接相談） [延べ件数]

相談内容別	年 齢 別 ・ 性 別	40歳 未 満		40歳 以 上		65歳 以 上		75歳 以 上		計	居 住 区 別				計
		男	女	男	女	男	女	男	女		葵 区	駿 河 区	清 水 区	そ の 他	
面 接	1 受診・医療			1	1	6	6	6	8	28	11	11	6		28
	2 家庭介護			1		8		20	21	50	24	10	8	8	50
	3 薬 事														
	4 日常生活					4	10	5	12	31	21	7	1	2	31
	5 家族関係								3	3	2	1			3
	6 転院・退院			1		9	4	32	20	66	28	23	5	10	66
	7 そ の 他				1	3	2	9	14	29	16	6	5	2	29
	小 計	0	0	3	2	30	22	72	78	207	102	58	25	22	207
電 話	1 受診・医療			14	14	53	26	142	153	402	191	134	56	21	402
	2 家庭介護			2		8	7	42	30	89	40	19	8	22	89
	3 薬 事							1	7	8	7		1		8
	4 日常生活				2	8	4	10	18	42	22	16	3	1	42
	5 家族関係					1		4	5	10	4	3	3		10
	6 転院・退院					24	16	92	51	183	68	68	17	30	183
	7 そ の 他				2	15	3	18	25	63	28	21	11	3	63
	小 計			16	18	109	56	309	289	797	360	261	99	77	797
合 計	0	0	9	20	139	78	381	367	1,004	462	319	124	99	1,004	