

Ⅱ 事業状況

1 外来患者状況

(1) 外来患者数

医師の退職に関連して初診患者の受入を制限した影響により、後半の初診患者数が大きく減少している。外来実人数は一貫して増加傾向にある。

○外来患者数

	平成30年 4月	5月	6月	7月	8月	9月	10月	11月	12月	平成31年 1月	2月	3月	合計	月平均
初診患者数	77	90	88	85	77	80	80	68	58	59	63	62	887	73.9
実人数	1,506	1,498	1,541	1,498	1,495	1,461	1,572	1,505	1,530	1,598	1,516	1,544	18,264	1,522
延人数	2,635	2,677	2,729	2,596	2,669	2,337	2,756	2,482	2,486	2,508	2,405	2,701	30,981	2,582
実日数	24	24	26	25	26	22	26	24	23	23	23	25	291	-
1日平均	109.8	111.5	105.0	103.8	102.7	106.2	106.0	103.4	108.1	109.0	104.6	108.0	-	106.5

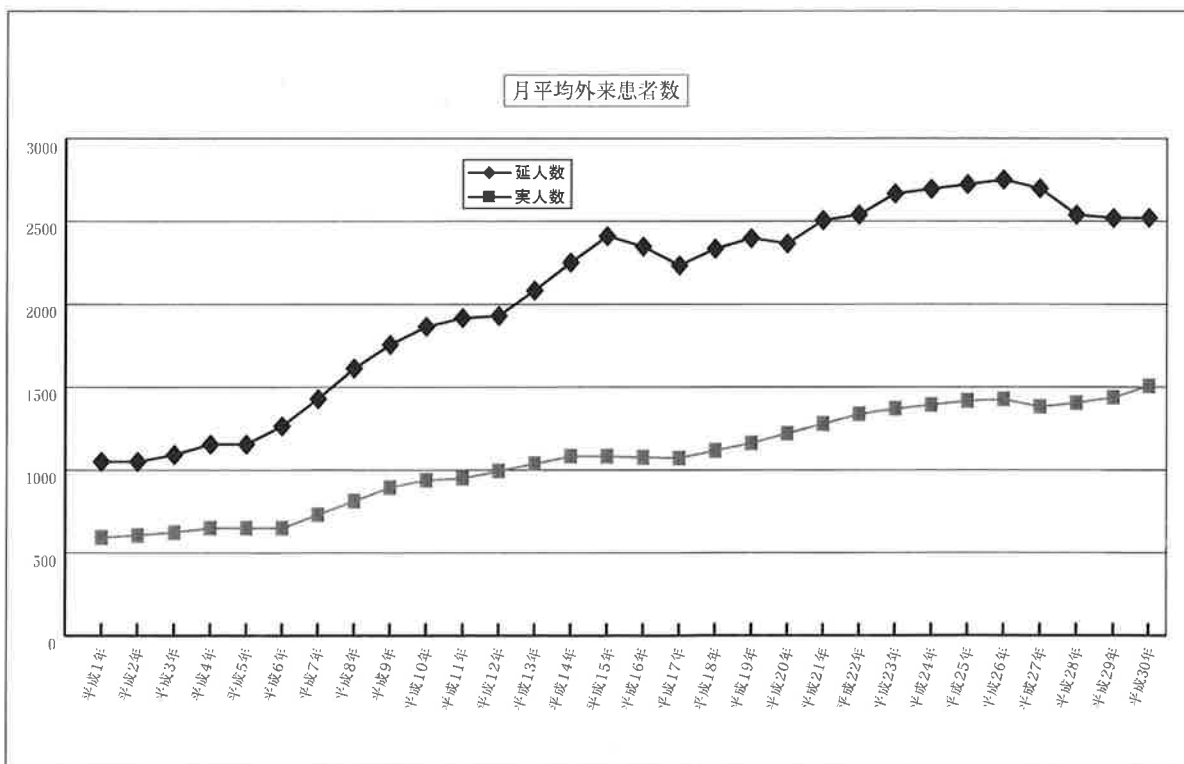

ICD10による精神疾患の分類 (抜粋)

- | | | | |
|----|--------------------------|-----|------------------------------------|
| F0 | 症状性を含む器質性精神障害 | F6 | 成人のパーソナリティ及び行動の障害 |
| F1 | 精神作用物質使用による精神及び行動の障害 | F7 | 精神遅滞(知的障害) |
| F2 | 統合失調症、統合失調型障害及び妄想性障害 | F8 | 心理的発達障害 |
| F3 | 気分(感情)障害 | F9 | 小児期及び青年期に通常発症する行動及び情緒の障害、特定不能の精神障害 |
| F4 | 神経症性障害、ストレス関連障害及び身体表現性障害 | G40 | てんかん |
| F5 | 生理的障害及び身体的要因に関連した行動症候群 | F99 | その他 |

(2) 病名別外来患者数

全体的に大きな変化が見られない中で、認知症の明らかな増加傾向が際立つ結果となっている。

○病名別外来患者数(平成) (各年3月分)

病名	23年	24年	25年	26年	27年	28年	29年	30年	31年
F0	13	29	23	44	47	47	84	90	130
F1	21	11	16	15	15	12	16	14	16
F2	651	630	643	588	591	568	589	570	627
F3	364	334	376	398	367	419	430	464	442
F4	116	125	124	126	157	176	195	185	190
F5	19	8	31	3	1	7	4	7	14
F6	11	7	18	9	7	8	14	11	12
F7	11	6	16	3	11	18	18	22	27
F8	8	9	10	25	12	19	30	30	31
F9	1	5	3	1	1	8	11	15	14
G40	4	15	30	16	15	12	14	11	12
F99	5	15	13	23	26	23	11	15	7
計	1,224	1,194	1,303	1,251	1,250	1,317	1,416	1,434	1,522

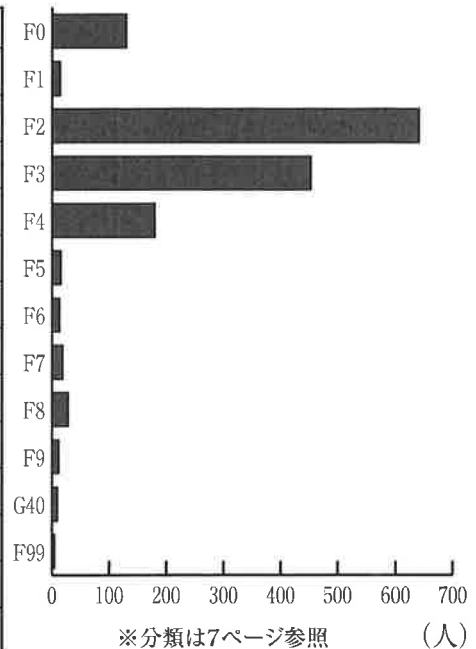

(3) 病名別初診患者数

既に増加傾向にあった認知症が更に大きく増えている。もの忘れ外来の増枠に加え、外部からの依頼を積極的に受け入れている影響と考えられる。対照的に、総合失調症は減少傾向が顕著となっている。

○病名別初診外来患者数(平成)

病名	23年度	24年度	25年度	26年度	27年度	28年度	29年度	30年度
F0	48	51	78	68	61	109	146	180
F1	11	15	10	10	11	13	8	8
F2	172	182	165	144	124	123	152	79
F3	194	191	218	228	232	172	267	195
F4	157	130	143	145	173	150	194	190
F5	6	10	8	5	11	4	8	9
F6	4	9	8	4	8	14	4	9
F7	27	19	21	25	22	34	40	40
F8	12	15	17	19	30	52	44	39
F9	0	2	3	7	14	23	26	14
G40	7	8	3	3	2	3	1	3
F99	10	14	14	11	4	6	4	10
計	648	646	688	669	692	703	894	776

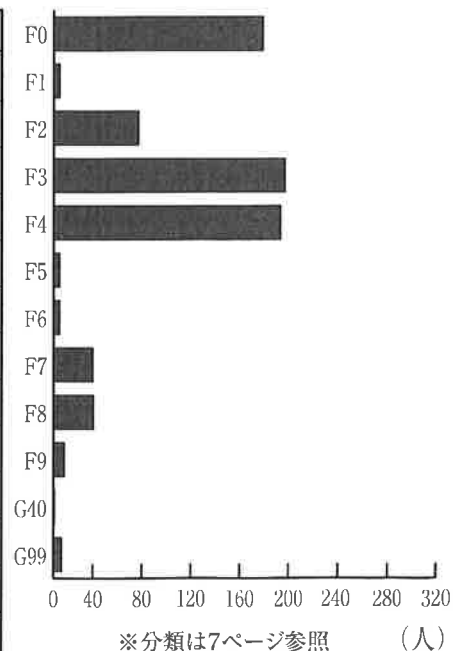

2 入院患者状況

(1) 入院患者数

年間を通じて空床が多く、病床利用率が初めて80%を下回った。平均在院日数も過去最短を更新した。

	平成30年 4月	5月	6月	7月	8月	9月	10月	11月	12月	平成31年 1月	2月	3月	年間合計	年間平均
延入院患者数	5,537	5,864	5,835	6,163	6,115	6,017	6,011	5,487	5,263	5,172	5,151	6,156	68,771	-
1日平均	184.6	189.2	194.5	198.8	197.3	200.6	193.9	182.9	169.8	166.8	184.0	198.6	-	188.4
入院数	25	42	27	33	28	33	36	33	19	34	44	41	395	-
退院数	24	27	30	29	31	28	42	39	39	21	26	36	372	-
平均在院日数	226.0	170.0	204.7	198.8	207.3	197.3	154.1	152.4	181.5	188.1	147.2	159.9	-	179.3

	平成21年度	平成22年度	平成23年度	平成24年度	平成25年度	平成26年度	平成27年度	平成28年度	平成29年度	平成30年度
許可病床数	239床	239床	239床	239床	239床	236床	236床	236床	236床	236床
病床利用率	92.2%	89.7%	90.4%	89.2%	85.7%	89.0%	84.4%	84.7%	83.4%	79.8%
一日平均入院患者数	220.4人	214.3人	215.6人	213.1人	204.8人	211.9人	199.2人	200.0人	196.9人	188.4人
新規入院患者数	307人	274人	309人	274人	339人	348人	270人	331人	371人	395人
措置	7人	2人	1人	4人	5人	3人	1人	6人	3人	3人
医 保	47人	38人	43人	46人	83人	75人	69人	131人	135人	113人
任 意	252人	234人	263人	221人	248人	268人	198人	193人	232人	278人
応 急	1人	-	2人	3人	3人	2人	2人	1人	1人	1人
退院患者数	311人	280人	298人	301人	332人	348人	280人	325人	385人	372人
平均在院日数	260日	282日	260日	271日	223日	222日	265日	223日	190日	179日

(2) 病名別入院患者数

外来同様に認知症の明らかな増加傾向が見てとれる。新規入院患者においては、気分障害がやや増加している。

○病名別入院患者数(平成) (各年3月末)

病名	20年	21年	22年	23年	24年	25年	26年	27年	28年	29年	30年	31年
F0	1	3	7	5	6	4	8	8	9	17	15	37
F1	3	2	4	3	5	3	4	2	2	3	3	2
F2	171	180	171	163	162	153	144	149	133	129	133	159
F3	27	24	22	27	36	24	33	33	26	27	26	42
F4	4	6	6	6	6	5	5	5	11	8	2	4
F5	2	2	2	2	2	2	4	1	2	2	0	0
F6	3	3	4	4	3	3	3	0	3	3	0	1
F7	0	0	0	0	0	0	0	0	3	3	2	0
F8	0	0	0	0	0	0	0	1	1	0	0	2
F9	0	0	0	0	1	0	0	0	0	1	0	0
G40	0	0	0	0	0	0	0	1	1	0	0	0
F99	0	0	0	0	0	0	0	2	1	2	0	0
計	211	220	216	210	221	194	201	202	192	195	181	247

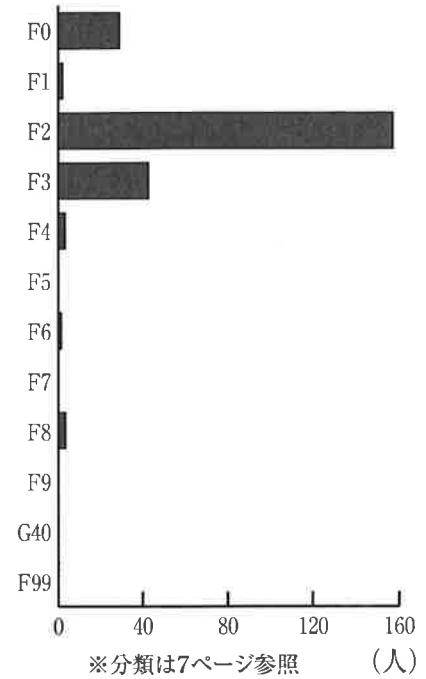

○病名別新規入院患者数(平成)

病名	20年度	21年度	22年度	23年度	24年度	25年度	26年度	27年度	28年度	29年度	30年度
F0	11	12	11	15	22	37	26	35	67	90	104
F1	5	7	6	10	6	14	8	4	8	10	3
F2	161	171	139	145	142	166	143	121	129	138	134
F3	80	82	84	102	80	95	123	76	91	95	125
F4	15	27	26	30	18	21	34	14	17	28	26
F5	0	0	3	1	0	5	4	2	1	0	0
F6	1	8	2	0	0	1	1	3	1	2	3
F7	0	0	2	0	0	0	1	4	7	4	0
F8	0	0	1	2	2	0	1	7	4	3	2
F9	0	0	0	2	2	0	4	1	2	0	1
G40	0	0	0	2	2	0	1	2	1	0	1
F99	0	0	0	0	0	0	2	1	3	1	1
計	273	307	274	309	274	339	348	270	331	371	400

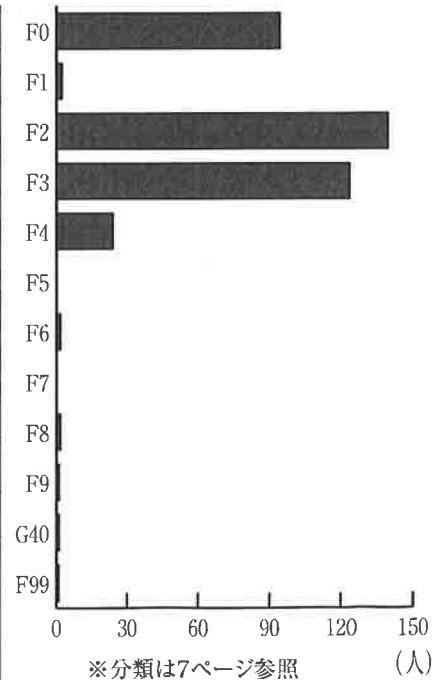

3 精神科救急対応状況

志太・榛原地区の精神科救急医療の輪番病院の指定を受け、今年度も毎週月・木曜日と、第2・第3・第4の土・日曜日を担当した。前年度からの大きな違いは見られなかった。

○対応件数(平成)

	4月	5月	6月	7月	8月	9月	10月	11月	12月	1月	2月	3月	合計	29年度	28年度	27年度	26年度	25年度	24年度	23年度	22年度
平日夜間		6	5	1	5	4	4		6	6	1	2	40	62	54	57	92	65	52	69	50
土曜午後						2	2						4	0	0	0	1	0	0	1	2
土曜夜間	1	2	2	2				3			1	2	13	17	14	17	23	16	11	20	17
休日昼間	2	4	3	3	2	3	1	3	1	3	1	4	30	31	29	21	42	31	29	22	14
休日夜間	2	1	2	2		2	2	1	2	2	1	1	18	12	12	12	14	18	16	13	6
計	5	13	12	8	7	11	9	7	9	11	4	9	105	122	109	107	172	130	108	125	89

○診断名(平成)

	4月	5月	6月	7月	8月	9月	10月	11月	12月	1月	2月	3月	合計	29年度	28年度	27年度	26年度	25年度	24年度	23年度	22年度
F0	0	1	1	1	1	1	1	0	1	1	1	0	9	8	5	4	4	4	3	4	0
F1	0	0	0	0	0	1	0	0	0	0	0	0	1	5	3	5	6	3	2	4	2
F2	1	5	3	5	1	6	2	6	3	3	2	3	40	33	37	44	61	54	45	36	38
F3	1	5	4	0	4	2	4	1	2	5	1	3	32	37	34	33	64	41	30	37	23
F4	3	1	4	1	1	0	1	0	2	0	0	2	15	18	10	7	25	13	9	23	18
F5	0	0	0	0	0	0	0	0	1	0	0	0	1	1	0	2	0	1	1	1	1
F6	0	1	0	0	0	0	0	0	0	0	0	0	1	7	4	0	3	4	8	9	2
F7	0	0	0	0	0	0	1	0	0	0	0	0	1	6	11	3	4	4	5	3	2
F8	0	0	0	0	0	1	0	0	0	1	0	1	3	6	3	6	1	2	2	2	2
F9	0	0	0	0	0	0	0	0	0	0	0	0	0	0	0	1	0	0	1	3	1
G40	0	0	0	0	0	0	0	0	0	0	0	0	0	0	1	0	0	0	2	0	0
F99	0	0	0	1	0	0	0	0	0	1	0	0	2	1	1	2	4	4	0	3	0
計	5	13	12	8	7	11	9	7	9	11	4	9	105	122	109	107	172	130	108	125	89

※分類は7ページ参照

Ⅱ 事業状況

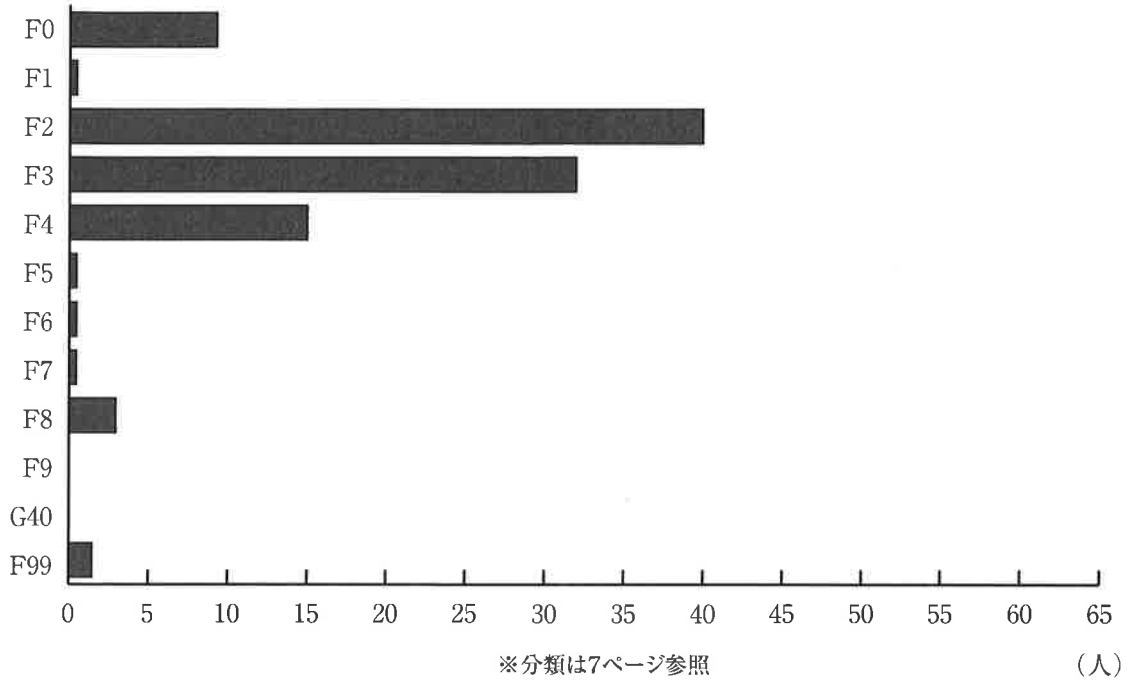

○処置内容(平成)

	4月	5月	6月	7月	8月	9月	10月	11月	12月	1月	2月	3月	合計	29年度	28年度	27年度	26年度	25年度	24年度	23年度	22年度	
相 談												1	1	0	2							
外来診療	4	5	6	6	4	5	5	7	6	6	1	3	58	68	59	61	94	76	72	87	43	
入 院	1	8	6	2	3	6	4	0	3	5	3	6	47	54	47	46	78	54	36	38	46	
任意 医保 緊措 措置 応急	1	5	4	2	2	5	2		2	3	2	2	30	35	20	27	48	31	23	26	33	
		2	2		1	1	2		1	2	1	4	16	17	25	17	28	18	9	11	12	
		1											1	2	2	1	1	3	3	1	1	
														0	0	0	0	0	0	0	0	
														0	0	0	1	1	2	1	0	0
計	5	13	12	8	7	11	9	7	9	11	4	10	106	122	108	107	172	130	108	125	89	

電話相談	23	28	26	23	13	19	14	16	13	14	7	19	215	295	283	283	276	251	309	487	598
------	----	----	----	----	----	----	----	----	----	----	---	----	-----	-----	-----	-----	-----	-----	-----	-----	-----

4 認知症疾患医療センター状況

(1) 認知症疾患にかかわる外来件数及び鑑別診断件数 [延べ件数]

外 来 件 数	1,173
うち鑑別診断件数	227

(2) 入院件数(当センター及び連携病院における入院) [延べ件数]

	認知症周辺症状及び 身体合併症等(診断名)	入院件数
認知症疾患医療センター	アルツハイマー型認知症	65
	レビー小体型認知症	4
	脳血管性認知症	8
	前頭側頭型認知症	7
	その他の認知症	3
連携病院 ※連携病院：静岡市立静岡病院	急性肝不全	1
	前立腺肥大	1
合計		97

(3) 専門医療相談件数 (電話相談及び面接相談) [延べ件数]

相談内容別	年 齢 別 ・ 性 別	40歳未満		40歳以上		65歳以上		75歳以上		計	居 住 区 別				計
		男	女	男	女	男	女	男	女		葵区	駿河区	清水区	その他	
面 接	1 受診・医療			1		5	3	21	12	42	19	15	7	1	42
	2 家庭介護				1	10	1	28	17	57	10	23	20	4	57
	3 薬 事														
	4 日常生活			2	3	5		16	15	41	12	14	10	5	41
	5 家族関係					3	2	3	2	10	4	1	4	1	10
	6 転院・退院			4	5	8	5	49	24	95	33	25	17	20	95
	7 そ の 他						1	1	1	3	2	0	0	1	3
	小 計		0	0	7	9	31	12	118	71	248	80	78	58	32
電 話	1 受診・医療			11	14	57	47	194	204	527	226	167	84	50	527
	2 家庭介護			5	4	19	4	61	30	123	39	38	36	10	123
	3 薬 事						1		1	2	1			1	2
	4 日常生活			1	3	8	4	22	13	51	19	20	3	9	51
	5 家族関係			1		2		7	4	14	6	5	2	1	14
	6 転院・退院			12	23	19	25	158	80	317	129	92	44	52	317
	7 そ の 他				2	1	1	4	3	11	5	5	1		11
	小 計			30	46	106	82	446	335	1,045	425	327	170	123	1,045
合 計		0	0	37	55	137	94	564	406	1,293	505	405	228	155	1,293